



INSTITUTO MUNICIPAL DE LA MUJER
NOTAS A LOS ESTADOS FINANCIEROS
AL 31 DE MARZO DE 2026
cifras en pesos



a) NOTAS DE GESTIÓN ADMINISTRATIVA

1. Autorización e Historia

El Instituto Municipal de la Mujer IAS es un Organismo Público Descentralizado de la administración Municipal, con personalidad jurídica y patrimonio propio.

- a) Fecha de creación del ente público. 18 marzo 2004 en el gobierno de Ing. Jorge Rosiñol Abreu como una dirección, posteriormente se descentraliza en el gobierno del Lic. José Ignacio Seara Sierra y para efectos fiscales se registra en la Secretaría de Hacienda y Crédito Público el 6 de marzo del 2006.
- b) Principales cambios en su estructura. Su estructura se basa en el reglamento general y el reglamento interior del Instituto municipal de la mujer de Carmen, acuerdo no. 152 del H. Ayuntamiento del municipio de Carmen, acuerdo aprobado en la vigésima tercera sesión ordinaria de cabildo celebrada el día veintiséis del mes de agosto del año dos mil ocho.

2. Panorama Económico y financiero

Este instituto descentralizado inicia en 2006 con un presupuesto de 1,000,000.00 que es proveniente de aportaciones del gobierno municipal, al 1 de enero de 2024 su presupuesto aprobado es de \$ 5, 400,000.00

3. Organización y objeto social

a) objeto social. Impulsar el desarrollo de las mujeres para lograr e incrementar su integración y participación plena y eficaz en la vida económica laboral, política, cultural, científica y social buscando la igualdad de género.

b) Principal actividad. Erradicación de la violencia (atención a mujeres, adolescentes y niños), empoderamiento de la mujer en las diversas actividades diaria, asesorías jurídicas y psicológicas.

c) Ejercicio fiscal. 2026 (enero a diciembre)

d) Régimen jurídico. Personas Morales con Fines no Lucrativos.

e) Consideraciones fiscales del ente:

- Entero de retenciones mensuales de ISR por sueldos y salarios.
- Declaración informativa anual de pagos y retenciones de servicios profesionales. Personas Morales. Impuesto Sobre la Renta.
- Entero de retención de ISR por servicios profesionales. Mensual.
- Declaración informativa anual de retenciones de ISR por arrendamiento de inmuebles.



INSTITUTO MUNICIPAL DE LA MUJER
NOTAS A LOS ESTADOS FINANCIEROS
AL 31 DE MARZO DE 2026
cifras en pesos



f) Estructura organizacional básica.

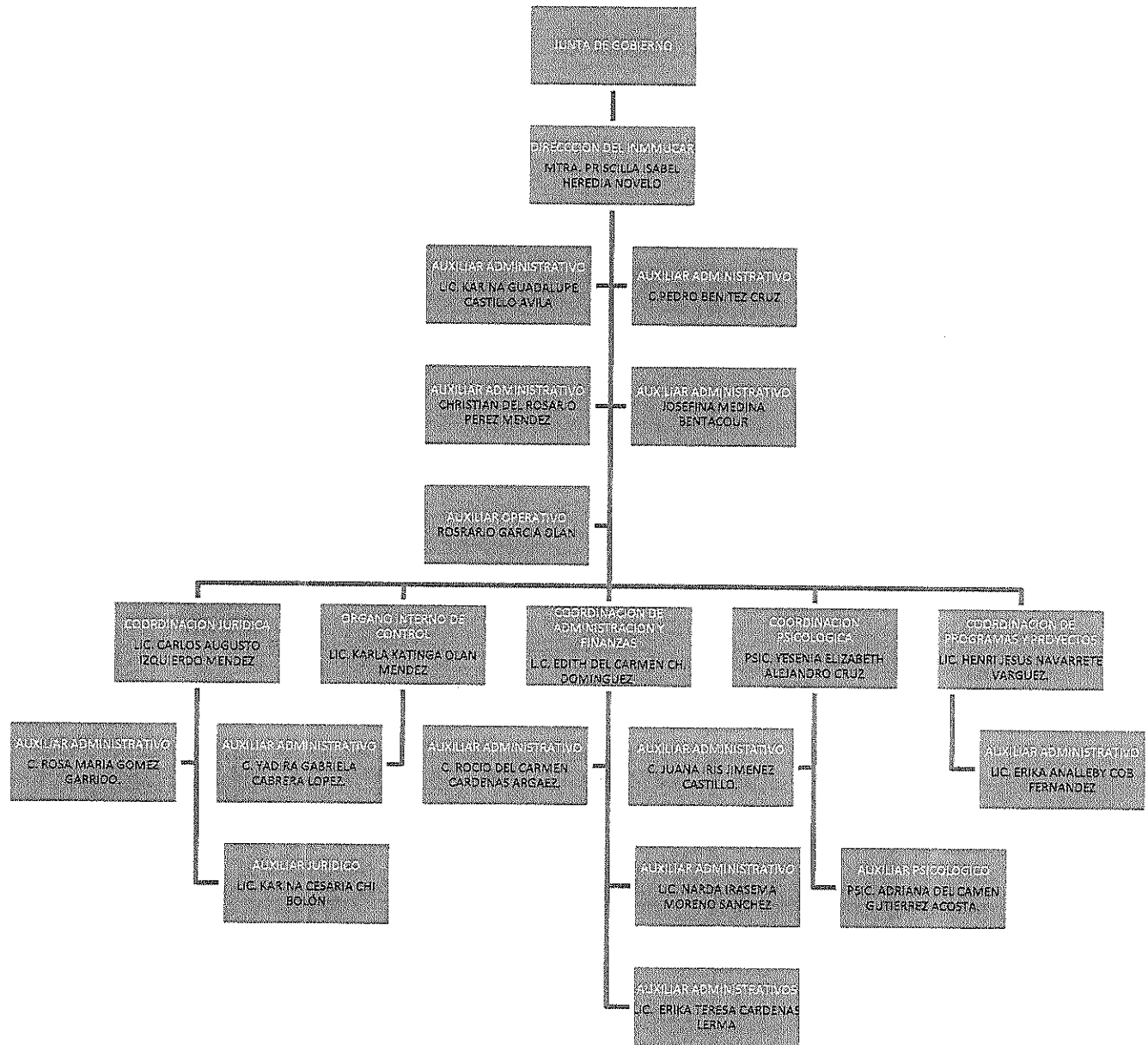



INSTITUTO MUNICIPAL DE LA MUJER
NOTAS A LOS ESTADOS FINANCIEROS
AL 31 DE MARZO DE 2026
cifras en pesos



g) Fideicomisos de los cuales es fideicomitente o fideicomisario, y contratos análogos, incluyendo mandatos de los cuales es parte.

4 Base de preparación de los estados financieros

Normatividad emitida por el CONAC, LGCG, y disposiciones legales aplicables.

5 Políticas de contabilidad significativa

La valuación de los inventarios de los bienes muebles se hace en base a costo histórico y la depreciación se realiza en base a los porcentajes emitidos por el CONAC

6 Posición en Moneda Extranjera y Protección por Riesgo Cambiario

- a) Activos en moneda extranjera.
- b) Pasivos en moneda extranjera.
- c) Posición en moneda extranjera.
- d) Tipo de Cambio.
- e) Equivalente en moneda nacional.

"No aplica"

7 Reporte Analítico del Activo

- a) Vida útil o porcentaje de depreciación al cierre de 2026, se realizó de acuerdo a los parámetros de estimación de vida útil emitidas por el CONAC.

Mobiliario y equipo de administración	10%
Equipo de cómputo y tecnología	33.3%
Mobiliario y equipo educacional y recreativo	10%
Vehículo y equipo de transporte	20%
Maquinaria, otros equipos y herramientas	10%

- b) Cambios en el porcentaje de depreciación y amortización y en el valor de los activos ocasionado por deterioro.

Importe de los gastos capitalizados en el ejercicio, tanto financiero como de investigación y desarrollo. "No aplica"

Riesgo por tipo de cambio o tipo de interés de las inversiones financieras. "No aplica"

Valor en el ejercicio de los bienes construidos por la entidad. "No aplica"

- c) Importe de los gastos capitalizados en el ejercicio, tantos financieros como de investigación y desarrollo. "No aplica"

d) Otras circunstancias de carácter significativo que afecten al activo, tales como bienes en garantía, señalados en embargo, litigios, títulos de inversión entregados en garantía, baja significativa del valor de inversiones financieras, etc.

"No aplica"



INSTITUTO MUNICIPAL DE LA MUJER
NOTAS A LOS ESTADOS FINANCIEROS
AL 31 DE MARZO DE 2026
cifras en pesos

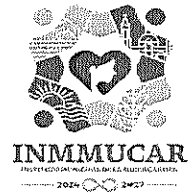

- e) Valor del ejercicio de los bienes construidos por la entidad. "No aplica"
 - f) Otras circunstancias de carácter significativo que afecten el activo, tales como bienes en garantía, señalados en embargos, litigios, títulos de inversiones entregados en garantías, baja significativa del valor de inversiones financieras, etc. "No aplica"
 - g) Desmantelamiento de Activos, procedimientos, implicaciones, efectos contables. "No aplica"
 - h) Administración de activos; planeación con el objetivo de que el ente los utilice de manera más efectiva.
- Programa de mantenimiento al parque vehicular perteneciente al instituto y vehículos a comodato se realiza su servicio cada seis meses o cuando por necesidad se requiera.

Adicionalmente, se deben incluir las explicaciones de las principales variaciones en el activo, en cuadros comparativos como sigue:

- a) *Inversiones en valores.* "No aplica"
- b) *Patrimonio de Organismos Descentralizados de Control Presupuestario Indirecto.* "No aplica"
- c) *Inversiones en empresas de participación mayoritaria.* "No aplica"
- d) *Inversiones en empresas de participación minoritaria.* "No aplica"
- e) *Patrimonio de Organismos Descentralizados de Control Presupuestario Directo, según corresponda.* "No aplica"

8 Fideicomisos, Mandatos y Análogos.

El Instituto no tiene Fideicomisos, Mandatos y Análogos "No aplica"

9 Reporte de la Recaudación

El Instituto no tiene Ingresos propios solo recibe participaciones municipales "No aplica"

10 Información sobre la deuda y el reporte analítico de la deuda

El instituto no tiene deudas "No aplica"

11 Calificaciones otorgadas

El ente público no ha sido sujeta a una calificación crediticia "No aplica"

12 Proceso de mejora

Se está implementando controles internos para el buen funcionamiento de las operaciones del Instituto.

13 Información por segmentos

"No aplica"



INSTITUTO MUNICIPAL DE LA MUJER
NOTAS A LOS ESTADOS FINANCIEROS
AL 31 DE MARZO DE 2026
cifras en pesos



14 Eventos posteriores al cierre

“No aplica”

15 Partes relacionadas

En el instituto no existen partes relacionadas que pudieran ejercer influencia significativa sobre la toma de decisiones financieras y operática “No aplica”

b) NOTAS DE DESGLOSE:

I. NOTAS AL ESTADO DE ACTIVIDADES

INGRESOS Y OTROS BENEFICIOS

1. Ingresos de Gestión: No se tienen ingresos por concepto de impuestos, cuotas y aportaciones de seguridad social, contribuciones de mejoras, derechos e ingresos por venta de bienes y prestación de servicios. Los Ingresos de Gestión se integran de la siguiente forma:

Concepto	Importe	Característica Significativa
Impuestos	0.00	
Transferencias , Asignaciones, convenios, incentivos	0.00	
Otros Ingresos y Beneficios Varios	\$17.00	
Suma	\$17.00	



INSTITUTO MUNICIPAL DE LA MUJER
NOTAS A LOS ESTADOS FINANCIEROS
AL 31 DE MARZO DE 2026
cifras en pesos

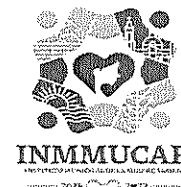

Participaciones, Aportaciones, Convenios, Incentivos Derivados de la Colaboración Fiscal, Fondos Distintos de Aportaciones, Transferencias, Asignaciones, Subsidios y Subvenciones, y Pensiones y Jubilaciones: Los ingresos por estos conceptos se integran de la siguiente forma:

Concepto	Monto	Característica Significativa
Participaciones, Aportaciones, Convenios, Incentivos Derivados de la Colaboración Fiscal y Fondos Distintos de Aportaciones	0.00	
Transferencias, Asignaciones, Subsidios y Subvenciones	\$1,460,008.00	Participación Entregada por el Ayuntamiento
Suma	\$1,460,008.00	

Otros Ingresos y Beneficios: Se integra de la siguiente forma:

Concepto	Monto	Característica Significativa
Ingresos Financieros	0.00	Intereses ganados
Otros ingresos y beneficios varios	\$20,000.00	
Suma	\$20,000.00	

Gastos y Otras Pérdidas: Al 31 de Marzo de 2026, el importe de este género es de \$1,331,128.00

- **Servicios Personales:** Representa el 66.66% del total de los gastos y refleja las erogaciones por concepto de remuneraciones devengadas de los servidores públicos, prestaciones económicas, aportaciones de seguridad social y demás obligaciones derivadas de compromisos laborales. El importe al 31 de Marzo de 2026 es de \$886,581.00
- **Materiales y Suministros:** Representa el 10.14% del total de los gastos y comprende el registro del consumo de bienes requeridos para el desempeño de la institución, entre otros: materiales y útiles de oficina; consumibles para el equipo de cómputo e impresoras; productos de limpieza y aseo; productos alimenticios; combustible, lubricantes y aditivos; materiales para mantenimiento de muebles e inmuebles; refacciones y accesorios menores de equipo de transporte. El importe al 31 de Marzo de 2026 de \$135,032.00



INSTITUTO MUNICIPAL DE LA MUJER
NOTAS A LOS ESTADOS FINANCIEROS
AL 31 DE MARZO DE 2026
cifras en pesos



- **Servicios Generales:** Representa el 21.90% del total de los gastos y con cargo a este capítulo corresponden a servicios básicos tales como: energía eléctrica; telefonía; agua; arrendamiento de edificios; viáticos y pasajes del personal comisionado; primas de seguros; servicios profesionales por los conceptos de capacitación y servicios legales de contabilidad, auditoría y relacionados; e impuesto sobre nóminas, entre otras. El importe al 31 de marzo de 2026 es de \$291,554.00
- **Ayudas Sociales:** Representa el 1.30 % del total de las ayudas sociales. El importe al 31 de Marzo de 2026 es de \$17,960.00
- **Estimaciones, Depreciaciones, Deterioros, Obsolescencia y Amortizaciones:** Representa el 0.0% de la amortización y la depreciación. El importe al 31 de Marzo de 2026 es de \$0.00
- **Bienes Muebles, Inmuebles e Intangibles:** Representa el 0.0% de los Bienes Muebles, Inmuebles e Intangibles. El importe al 31 de Marzo de 2026 es de \$ 0.00

II. NOTAS AL ESTADO DE SITUACIÓN FINANCIERA

ACTIVO

- **EFFECTIVO Y EQUIVALENTES**

Efectivo y Equivalentes: El saldo de Efectivo y Equivalentes está representado principalmente por el efectivo disponible en instituciones bancarias e inversiones con un plazo inferior a 3 meses y se integra de la siguiente forma al 31 de Marzo de 2026:

Concepto	2026	2025
EFFECTIVO	\$ 25,000.00	\$ 25,000.00
BANCOS/TESORERÍA	\$ 74,008.00	\$ 68,374.00
BANCOS/DEPENDENCIAS Y OTROS	\$0.00	\$0.00
INVERSIONES TEMPORALES (HASTA 3 MESES)	\$0.00	\$0.00
FONDOS CON AFECTACIÓN ESPECÍFICA	\$0.00	\$0.00
DEPÓSITOS DE FONDOS DE TERCEROS EN GARANTÍA Y/O ADMINISTRACIÓN	\$0.00	\$0.00
OTROS EFFECTIVOS Y EQUIVALENTES	\$0.00	\$0.00
EFFECTIVO Y EQUIVALENTES	\$99,008.00	\$93,374.00



INSTITUTO MUNICIPAL DE LA MUJER
NOTAS A LOS ESTADOS FINANCIEROS
AL 31 DE MARZO DE 2026
cifras en pesos



- **DERECHOS A RECIBIR EFECTIVO Y EQUIVALENTES Y BIENES O SERVICIOS A RECIBIR**

1. **Derechos a Recibir Efectivo o Equivalentes (Contribuciones por Recuperar):** Al 31 de Marzo de 2026, no se tiene saldo.

Cuenta	Nombre de la Cuenta	2026	2025	2024	2023	2022	2021	2020	2019	2018	2017	Factibilidad de cobro
1122	Cuentas por Cobrar a Corto Plazo	0.00	0.00	0.00	0.00	0.00	0.00	0.00	0.00	0.00	0.00	Nada que manifestar
1124	Ingresos por Recuperar a Corto Plazo	0.00	0.00	0.00	0.00	0.00	0.00	0.00	0.00	0.00	0.00	Nada que manifestar

2. **Derechos a Recibir Efectivo y equivalentes, y Bienes o Servicios a Recibir:** Al 31 Marzo de 2026, es \$713,704.00

Derechos a Recibir Efectivo o Equivalentes	728,811.00
Derechos a Recibir Bienes o Servicios	-15,107.0

CUENTAS POR COBRAR A CORTO PLAZO Al 31 de Marzo de 2026 es de \$0.00

DEUDORES DIVERSOS POR COBRAR A CORTO PLAZO No se cuenta con deudores diversos por cobrar a corto plazo.

OTROS DERECHOS A RECIBIR EFECTIVO Y EQUIVALENTE A CORTO PLAZO No se cuenta con otros derechos a recibir efectivo y equivalente a corto plazo.

ANTICIPO A PROVEEDORES POR ADQUISICION DE BIENES Y PRESTACIONES DE SERVICIOS A CORTO PLAZO

- **INVENTARIOS**

4 No se cuenta con bienes disponibles para su transformación o consumo (Inventarios).

5 **Almacén:** No se cuenta con saldo en la cuenta de almacén.



INSTITUTO MUNICIPAL DE LA MUJER
NOTAS A LOS ESTADOS FINANCIEROS
AL 31 DE MARZO DE 2026
cifras en pesos

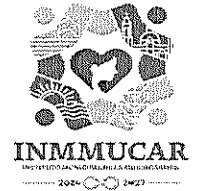

- **INVERSIONES FINANCIERAS**

6 Fideicomisos, Mandatos y Contratos Análogos: No se cuenta con Fideicomisos, Mandatos y Contratos Análogos.

7 Participaciones y Aportaciones de Capital: No se cuenta con inversiones Financieras en Participaciones y Aportaciones al Capital.

- **BIENES MUEBLES, INMUEBLES E INTANGIBLES**

8 Bienes Muebles e Inmuebles: No se cuenta con bienes inmuebles; en el caso de los bienes muebles los saldos al 31 de Marzo de 2026, se presentan como sigue:

Concepto	Monto Original de la Inversión	Depreciación del ejercicio	Depreciación acumulada	Valor en libros	Porcentaje de depreciación
Mobiliario y equipo de administración	\$476,624.99	0.00	\$253,657.04	\$222,967.95	Mobiliario 10% y Equipo de Cómputo 33.3%
Mobiliario y equipo educacional y recreativo	\$127,489.28	0.00	\$42,840.41	\$84,648.87	20%
Equipo e instrumental médico y de laboratorio	\$228,612.30	0.00	\$10,432.20	\$218,180.10	20%
Vehículos y equipo de transporte	\$391,800.00	0.00	\$333,023.18	\$58,776.82	20%
Maquinaria, otros equipos y herramientas	\$203,896.01	0.00	\$58,019.30	\$145,876.71	10%
TOTAL	\$1,428,423.00	0.00	\$697,972.13	\$730,451.00	

Para la determinación de la depreciación de los bienes muebles, se adoptaron los siguientes criterios:

- **Método de Depreciación:** El método utilizado es en línea recta, conforme a lo establecido en el numeral 6 del Acuerdo por el que se emite las Reglas Específicas del Registro y Valoración del Patrimonio. Para los criterios de depreciación se tomaron meses de uso completo.
- **Tasas Aplicadas:** Conforme a los "Parámetros de Estimación de Vida Útil" publicado en el Diario Oficial de la Federación el 15 de agosto de 2012 por el Consejo Nacional de Armonización Contable.

Terreno y Vivienda "No aplica"



INSTITUTO MUNICIPAL DE LA MUJER
NOTAS A LOS ESTADOS FINANCIEROS
AL 31 DE MARZO DE 2026
cifras en pesos

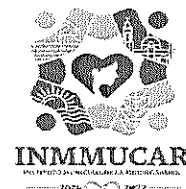

9 Activos Intangibles y Diferidos: El importe de los activos intangibles al 31 Marzo de 2026, es de \$13,120.40

Para la determinación de la amortización de los bienes intangibles, se adoptó el criterio de amortización en línea recta, con base en el documento: "Reglas Específicas del Registro y Valoración del Patrimonio" publicado en el Diario Oficial de la Federación el 13 de diciembre de 2011, del numeral 6, inciso c) Vida útil de un activo, subinciso d: "Los límites legales o restricciones similares sobre el uso del activo, tales como las fechas de caducidad de los contratos de servicio relacionados con el bien". Para los criterios de amortización se tomaron meses de uso completo.

Concepto	Monto Original de la Inversión	Amortización del ejercicio	Amortización acumulada	Valor en libros
Software	13,120.40	0.00	0.00	13,120.40
TOTAL	13,120.40	0.00	0.00	13,120.40

Activos Diferidos "No aplica"

Amortizaciones "No aplica"

- **Estimaciones y Deterioros:** Al 31 de Marzo de 2026, no se han determinado estimaciones y deterioros.
- **Otros Activos:** Al 31 de Marzo de 2026, no se cuenta con saldos en los rubros de Otros Activos Circulantes y No circulantes.



INSTITUTO MUNICIPAL DE LA MUJER
NOTAS A LOS ESTADOS FINANCIEROS
AL 31 DE MARZO DE 2026
cifras en pesos



PASIVO

- **Cuentas y Documentos por pagar**

1 Cuentas por Pagar a corto y largo plazo: Al 31 de Marzo de 2026, el saldo de las cuentas por pagar a corto y largo plazo es de \$ 501,590.94 correspondiente a las obligaciones contraídas por los siguientes conceptos:

Concepto	Importe
PASIVO CIRCULANTE	\$385,924.00
CUENTAS POR PAGAR A CORTO PLAZO	\$361,254.00
SERVICIOS PERSONALES POR PAGAR A CORTO PLAZO	\$385,999.80
Remuneración por pagar al Personal de carácter permanente a CP	\$325,734.30
Remuneraciones Adicionales y Especiales por Pagar a CP	\$60,265.49
PROVEEDORES POR PAGAR A CORTO PLAZO	\$12,878.42
Deudas por Adquisición de Bienes y Contratación de Servicios por Pagar a CP	\$12,878.42
Deudas por Adquisición de Bienes Inmuebles, Muebles e Intangibles por Pagar a CP	\$0.00
TRANSFERENCIAS OTORGADAS POR PAGAR A CORTO PLAZO	\$32,349.00
Ayudas Sociales	\$32,349.00
RETENCIONES Y CONTRIBUCIONES POR PAGAR A CORTO PLAZO	\$-69,973.31
Retenciones de Impuestos por Pagar a CP	\$-90,454.63
Impuestos Sobre Nómina y Otros que Deriven de una Relación Laboral por Pagar a CP	\$15,406.70
DOCUMENTOS POR PAGAR A CORTO PLAZO	\$0.00
OTROS DOCUMENTOS POR PAGAR A CORTO PLAZO	\$0.00
Otros Documentos por pagar a Corto Plazo	\$0.00
OTROS PASIVOS A CORTO PLAZO	\$24,669.80
OTROS PASIVOS CIRCULANTES	\$24,669.80
Otros Pasivos Circulantes	\$24,669.80
PASIVO NO CIRCULANTE	\$0.00
CUENTAS POR PAGAR A LARGO PLAZO	\$0.00
PROVEEDORES POR PAGAR A LARGO PLAZO	\$0.00
Reembolsos x pagar	\$0.00



INSTITUTO MUNICIPAL DE LA MUJER
NOTAS A LOS ESTADOS FINANCIEROS
AL 31 DE MARZO DE 2026
cifras en pesos



- **Fondos de Bienes de Terceros en Administración y/o en Garantía a corto y largo plazo:** No se tienen Fondos de Bienes de Terceros en Administración y/o en Garantía a corto y largo plazo.
- **Pasivos diferidos y otros:** No se cuenta con pasivos diferidos y otros.
- **Provisiones:** Las provisiones que se llevan son las del 3% impuesto sobre nómina y 33% adicional.
- **Provisiones a Corto Plazo.** No se cuenta con provisiones a corto plazo.
- **Provisiones a Largo Plazo.** No se cuenta con provisiones a largo plazo.
- **Otros Pasivos.** No se cuenta con otros pasivos.

III) NOTAS AL ESTADO DE VARIACIÓN EN LA HACIENDA PÚBLICA

1. **Patrimonio Contribuido:** En lo que va del ejercicio fiscal 2026 y del ejercicio fiscal 2025 de \$0.00 del Patrimonio Contribuido.
2. **Patrimonio Generado:** Las modificaciones en el rubro de Patrimonio Generado ocurridas al cierre del periodo que se informa, derivan de resultados de ejercicios anteriores por un monto \$674,230.00 y por la determinación del resultado al 31 de Marzo de 2026 es \$230,310.00



INSTITUTO MUNICIPAL DE LA MUJER
NOTAS A LOS ESTADOS FINANCIEROS
AL 31 DE MARZO DE 2026
cifras en pesos



IV) NOTAS AL ESTADO DE FLUJO DE EFECTIVO

- **Efectivo y equivalentes**

1. El análisis de los saldos inicial y final que figuran en la última parte del Estado de Flujo de Efectivo en la cuenta de efectivo y equivalentes es como sigue:

Concepto	2026	2025
Efectivo-Fondos Fijos	\$25,000.00	\$25,000.00
Efectivo en Bancos –Tesorería	\$ 74,008.00	\$68,374.00
Efectivo en Bancos- Dependencias	0.00	0.00
Inversiones temporales (hasta 3 meses)	0.00	0.00
Fondos con afectación específica	0.00	0.00
Depósitos de fondos de terceros y otros	0.00	0.00
Total de Efectivo y Equivalentes	\$99,008.00	\$93,374.00

2. Con respecto a las actividades de inversión se registró una aplicación de recursos por la adquisición de bienes muebles e intangibles.

Bienes muebles e intangibles	Monto Original de la Inversión
Mobiliario y equipo de administración	\$0.00
Mobiliario y equipo educacional y recreativo	0.00
Equipo e instrumental médico y de laboratorio	0.00
Vehículos y equipo de transporte	0.00
Maquinaria, otros equipos y herramientas	0.00
Software	0.00
TOTAL	\$0.00



INSTITUTO MUNICIPAL DE LA MUJER
NOTAS A LOS ESTADOS FINANCIEROS
AL 31 DE MARZO DE 2026
cifras en pesos



3. Conciliación de los Flujos de Efectivo Netos de las Actividades de Operación y la cuenta de Ahorro/Desahorro antes de Rubros Extraordinarios.

Concepto	2026	2025
Ahorro/Desahorro antes de rubros Extraordinarios	\$148,897.00	\$230,310.00
<i>Movimientos de partidas (o rubros) que no afectan al efectivo.</i>	0.00	0.00
Depreciación	0.00	0.00
Amortización	0.00	0.00
Incrementos en las provisiones	0.00	0.00
Incremento en inversiones producido por revaluación	0.00	0.00
Ganancia/pérdida en venta de propiedad, planta y equipo	0.00	0.00
Partidas extraordinarias	0.00	0.00

V) CONCILIACIÓN ENTRE LOS INGRESOS PRESUPUESTARIOS Y CONTABLES, ASÍ COMO ENTRE LOS EGRESOS PRESUPUESTARIOS Y LOS GASTOS CONTABLES

1. Conciliación de Ingresos

INSTITUTO MUNICIPAL DE LA MUJER I A S		
Conciliación entre los Ingresos Presupuestarios y Contables		
Correspondiente del 1 de Enero al 31 de Marzo de 2026		
(Cifras en pesos)		
1. Ingresos Presupuestarios		\$1,480,025.00
2. Más ingresos contables no presupuestarios		0.00
2.1 Ingresos Financieros		0.00
2.2 Incremento por Variación de Inventarios		
2.3 Disminución del exceso de estimaciones por pérdida o deterioro u obsolescencia		
2.4 Disminución del exceso de provisiones		
2.5 Otros ingresos y beneficios varios		0.00
2.6 Otros ingresos contables no presupuestarios		0.00
3. Menos ingresos presupuestarios no contables		
3.1 Aprovechamientos Patrimoniales		\$0.00
3.2 Ingresos derivados de financiamientos		
3.3 Otros Ingresos presupuestarios no contables		\$0.00
4. Ingresos Contables (4 = 1 + 2 - 3)		\$1,480,025.00



INSTITUTO MUNICIPAL DE LA MUJER
NOTAS A LOS ESTADOS FINANCIEROS
AL 31 DE MARZO DE 2026
cifras en pesos



2. Conciliación de Egresos

INSTITUTO MUNICIPAL DE LA MUJER I A S		
Conciliación entre los Egresos Presupuestarios y los Gastos Contables		
Correspondiente del 1 de Enero al 31 de Marzo de 2026		
1. Total de egresos presupuestarios		\$1,331,128.00
2. Menos egresos presupuestarios no contables		\$ 135,032.00
2.1 Materias Primas y Materiales de Producción y Comercialización	0	
2.2 Materiales y Suministros	\$135,032.00	
2.3 Mobiliario y Equipo de Administración	0	
2.4 Mobiliario y Equipo Educativo y Recreativo	0	
2.5 Equipo e Instrumental Médico y de Laboratorio	0	
2.6 Vehículos y Equipo de Transporte	0	
2.7 Equipo de Defensa y Seguridad	0	
2.8 Maquinaria, Otros Equipos y Herramientas	0	
2.9 Activos Biológicos	0	
2.10 Bienes Inmuebles	0	
2.11 Activos Intangibles	0	
2.12 Obra Pública en Bienes de Dominio Público	0	
2.13 Obra Pública en Bienes Propios	0	
2.14 Acciones y Participaciones de Capital	0	
2.15 Compra de Títulos y Valores	0	
2.16 Concesión de Préstamos	0	
2.17 Inversiones en Fideicomisos, Mandatos y Otros Análogos	0	
2.18 Provisiones para Contingencias y Otras Erogaciones Especiales	0	
2.19 Amortización de la Deuda Pública	0	
2.20 Adeudos de Ejercicios Fiscales Anteriores (ADEFAS)	0	
2.21 Otros Egresos Presupuestales No Contables	0	
3. Más Gastos Contables No Presupuestarios		\$135,032.00
3.1 Estimaciones, Depreciaciones, Deterioros, Obsolescencia y Amortizaciones	0	
3.2 Provisiones	0	
3.3 Disminución de inventarios	0	
3.4 Aumento por insuficiencia de estimaciones por pérdida o deterioro u obsolescencia	0	
3.5 Aumento por insuficiencia de provisiones	0	
3.6 Materiales y Suministros (Consumos)	\$135,032.00	
3.7 Otros Gastos Contables No Presupuestales	0	
4. Total de Gasto Contable		\$1,331,128.00



INSTITUTO MUNICIPAL DE LA MUJER
NOTAS A LOS ESTADOS FINANCIEROS
AL 31 DE MARZO DE 2026
cifras en pesos

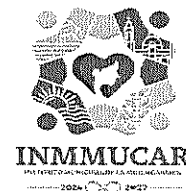

C) NOTAS DE MEMORIA (CUENTAS DE ORDEN):

Cuentas de Orden Contables: Los saldos al 31 de Marzo de 2026 de las cuentas de orden contables, son las siguientes:

	2026
DEMANDAS JUDICIAL EN PROCESO DE RESOLUCIÓN	4,212,406.32
RESOLUCIÓN DE DEMANDAS EN PROCESO JUDICIAL	4,212,406.32

Cuentas de Orden Presupuestarias: Los saldos al 31 de Marzo de 2026 de las cuentas de orden presupuestarias, son las siguientes:

Cuentas de orden de la Ley de Ingresos:

Concepto	Importe
LEY DE INGRESOS ESTIMADA	\$5,400,000.00
LEY DE INGRESOS POR EJECUTAR	\$5,400,000.00
MODIFICACIONES A LA LEY DE INGRESOS ESTIMADA	\$20,056.00
LEY DE INGRESOS DEVENGADA	\$5,420,056.00
LEY DE INGRESOS RECAUDADA	\$5,420,056.00

Cuentas de orden del Presupuesto de Egresos:

Concepto	Importe
PRESUPUESTO DE EGRESOS APROBADO	\$5,400,000.00
PRESUPUESTO DE EGRESOS POR EJERCER	\$4,168,872.00
MODIFICACIONES AL PRESUPUESTO DE EGRESOS APROBADO	\$100,000.00
PRESUPUESTO DE EGRESOS COMPROMETIDO	\$1,331,128.00
PRESUPUESTO DE EGRESOS DEVENGADO	\$1,331,128.00
PRESUPUESTO DE EGRESOS EJERCIDO	\$1,331,128.00
PRESUPUESTO DE EGRESOS PAGADO	\$1,331,128.00



INSTITUTO MUNICIPAL DE LA MUJER
NOTAS A LOS ESTADOS FINANCIEROS
AL 31 DE MARZO DE 2026
cifras en pesos

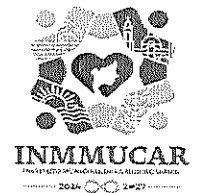

Pasivo de riesgo y contingente de deuda.

Numero de expediente	Autoridad	Nombre del promovente	Tipo de demanda	Estado del litigio	Resultado de la sentencia	Importe que debe pagar
651/2015	H. Junta Especial Número Uno de la Local de Conciliación y Arbitraje del Estado	Brenda Guadalupe Villaobos Hernández	Laboral	En proceso	<p>Laudo emitido el 03 de septiembre de 2018 para ejecución a favor de la promovente.</p> <p>Se promovió juicio de amparo indirecto, ante el Juzgado Primero de Distrito, número 154/2018-V-A interpuesto por Rene Berenice López Fonz en nombre y Representación del Instituto Municipal de la Mujer I.A.S. en contra de la autoridad ordenadora H. Junta Especial Número Uno de la Local de Conciliación y Arbitraje del Estado, y ejecutora actuario y presidente de la H. junta Especial Número Uno de la Local de Conciliación y Arbitraje del Estado, y ejecutora actuario y presidente de la H. Junta Especial Número Uno de la Local de Conciliación y Arbitraje del Estado, por indebido e ilegal emplazamiento, proceso y laudo realizado en los autos del expediente laboral 651/2015, el cual se encuentra en vías de resolución.</p>	\$4,212,406.32 (actualizado hasta el 30 de junio 2021)



INSTITUTO MUNICIPAL DE LA MUJER
NOTAS A LOS ESTADOS FINANCIEROS
AL 31 DE MARZO DE 2026
cifras en pesos



"Bajo protesta de decir verdad declaramos que los estados financieros y sus notas, son razonablemente correctos y son responsabilidad del emisor"

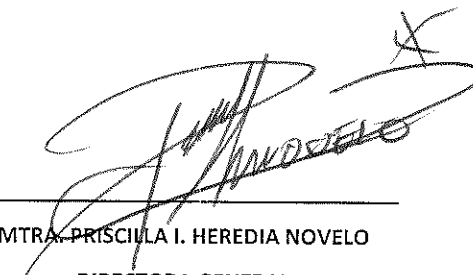

MTRA. PRISCILLA I. HEREDIA NOVELO
DIRECTORA GENERAL

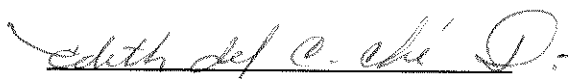

L.C. EDITH DEL C. CHI DOMINGUEZ
COORDINADOR DE ADMINISTRACION Y FINANZAS