



Usu: supervisor
Rep: rptPoliza

INSTITUTO MUNICIPAL DE LA MUJER I A S
ESTADO DE CAMPECHE
Póliza: D00029 Del 30/08/2016

Fecha y hora de Impresión | 15/sep./2016
01:12 p. m.
Página | 1

Concepto: Comprobacion de viaticos PE 00150 Dora Maria Mendoza Gomez

Beneficiario:

Folio / Cheque :

No	Cuenta	Descripción de la cuenta	Cargo	Abono	Concepto del movimiento
0001	8270-6-01-102-3751-1	Viáticos en el país G. Corriente	\$921.00		viaticos
0002	1112-1-01-01	Cta número 0168832501			viaticos
0003	1123-1-02-01-14	DORA MARIA MENDOZA GOMEZ		\$921.00	viaticos
0004	8240-6-01-102-3751-1	Viáticos en el país G. Corriente	\$921.00		Movimiento Directo Automático
0005	8220-6-01-102-3751-1	Viáticos en el país G. Corriente		\$921.00	Movimiento Directo Automático
0006	8250-6-01-102-3751-1	Viáticos en el país G. Corriente	\$921.00		Movimiento Directo Automático
0007	8240-6-01-102-3751-1	Viáticos en el país G. Corriente		\$921.00	Movimiento Directo Automático
0008	5137-5-3751	Viáticos en el país	\$921.00		Movimiento Directo Automático
0009	2112-1-3751	Viáticos en el país		\$921.00	Movimiento Directo Automático
0010	8260-6-01-102-3751-1	Viáticos en el país G. Corriente	\$921.00		Movimiento Directo Automático
0011	8250-6-01-102-3751-1	Viáticos en el país G. Corriente		\$921.00	Movimiento Directo Automático
0012	8260-6-01-102-3751-1	Viáticos en el país G. Corriente		\$921.00	Movimiento Directo Automático
0013	2112-1-3751	Viáticos en el país	\$921.00		Movimiento Directo Automático
Sumas iguales =>			<u>5,526.00</u>	<u>5,526.00</u>	

31/8/2016

BBVA-Bancomer



31/08/2016 12:35:43 PM

COMPROBANTE

Trasposos a terceros - Realizar una operación - MN - Cuenta con / sin chequera

INSTITUTO MUNICIPAL DE LA MUJER I A S

31/08/2016

Resultado del traspaso

Cuenta de retiro:	0168832501
Cuenta de depósito:	2687545657
Nombre del tercero:	DORA MARIA MENDOZA GOMEZ
Importe:	\$1,000.00
Fecha de operación:	31/08/2016
Folio de Internet:	0076970009

① La comisión por operación será aplicada el fin de mes y dependerá de la tarifa contratada para su servicio de Banca en Línea.

① El envío de los fondos en la cuenta del beneficiario quedará efectuado en el transcurso del día. Le recomendamos verificar su aplicación en la opción de Saldos y movimientos de su cuenta de retiro.

BBVA BANCOMER, S.A., INSTITUCION DE BANCA MULTIPLE, GRUPO FINANCIERO BBVA BANCOMER.

Cerrar

Imprimir

8270.6-01-102-3751-1 921
 1112-1-01-01 79
 1123-1-02-01 1000-
 D 00029



INSTITUTO MUNICIPAL DE LA MUJER IAS
DIRECCIÓN
COORDINACIÓN ADMINISTRATIVO



OFICIO DE COMISIÓN

Solicita: MIREYA DEL CARMEN LÓPEZ PEÑA
Puesto: DIRECTORA IMMC
Departamento: DIRECCIÓN

Del: 31-ago-16
Al: 31-ago-16
Destino: CHAMPOTÓN

Motivo del Viaje:

COMPRA DE MATERIAL REQUERIDO: PARA EL CURSOS TEJIDO Y BORDADO EN TELA

SAN FRANCISCO DE CAMPECHE

Importe solicitado \$ **1,000.00**

comprobación:

Peaje:	\$	132.00
Combustible	\$	450.00
Alimentos	\$	339.00
Ado:	\$	-
	\$	-
Total	\$	921.00

\$ 79.00

COMPROBÓ

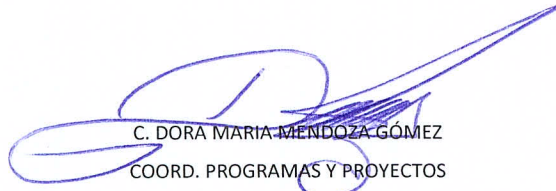
C. DORA MARIA MENDOZA GÓMEZ
COORD. PROGRAMAS Y PROYECTOS

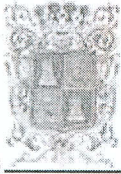

**GOBIERNO DEL ESTADO DE CAMPECHE
SECRETARIA DE FINANZAS**



9292563



LA REPRODUCCION NO AUTORIZADA DE ESTE COMPROBANTE CONSTITUYE UN DELITO EN LOS TERMINOS DE LAS DISPOSICIONES FISCALES. ESTE RECIBO ES NULO SI CONTIENE RASPADURAS, TACHADURAS O ENMIENDAS.

INSTITUTO MUNICIPAL DE LA MUJER IAS

CARMEN , CAMP A 2 DE SEPTIEMBRE DE 2016

IMM0603161LA

Serie : CAR

Folio : 657906

Año Fiscal : 2016

CALLE 50 ENTRE 31 Y 31-A SIN NUMERO COL. PETROLERA C.P. 24180 CD. DEL CARMEN, CAMPECHE, MÉXICO.

ESTE RECIBO ES NULO SI CONTIENE RASPADURAS, TACHADURAS O ENMIENDAS. LA REPRODUCCION NO AUTORIZADO DE ESTE COMPROBANTE CONSTITUYE UN DELITO EN LOS TERMINOS DE LAS DISPOSICIONES FISCALES.

CANT	RUBRO	CONCEPTO	IMPORTE
	02 DERECHOS		
2	020601	USO DEL PUENTE, AUTOMOVILES, TURISMO ---LUGAR Y FECHA DE EXPEDICION:---CARRETERA FEDERAL 180 S/N PUENTE DE LA UNIDAD---ISLA AGUADA, CARMEN, CAMPECHE C.P. 24327--- A 02 DE SEPTIEMBRE DE 2016	\$ 132.00

AGUILAR ORTEGON MARCOS RAFAEL
FIRMA DEL CAJERO

C.P. ROSA ELENA UC ZAPATA
FIRMA DEL DIRECTOR DE RECAUDACIÓN

* Factura este recibo en : www.contribunet.campeche.gob.mx/facturacion-electronica/modulos/bienvenida.xhtml
* Consulta la validez del recibo en : www.contribunet.campeche.gob.mx/validacion-folios/secciones/inicio.xhtml
www.finanzas.campeche.gob.mx

CIENTO TREINTA Y DOS PESOS 00/100 M.N.

\$ 132.00

CADENA ORIGINAL :

[GEC950401659]GOBIERNO DEL ESTADO DE CAMPECHE[PAGO]CAR[1]99999999[02, 01, 2014]CARMEN

CODIGO SEGURIDAD :

fEdFQzk1MDQwMTY1OXxHT0JJRVJOTyBERUwgrVNUQRPIERFIENBTVBfQ0hFFBRR098Q0
FSIDF80Tk50Tk50Tk5fDAyLCAwMSwgMjAxNHxDQVJNRU58

LINEA DE CAPTURA:

003.10.37.31205.9292563.02-09-2016 20:06:52 PM.132.00.c16e213210744eefbd7316f12f0ce4a9



CANTIDAD ORDENADA 0 DE LOS FOLIOS CAR-1 AL CAR-999999999 CON FECHA 2 DE ENERO DE 2014
ESTE COMPROBANTE TENDRÁ UNA VIGENCIA DE DOS AÑOS CONTADOS A PARTIR DE LA FECHA DE APROBACION DE LA ASIGNACION DE FOLIOS.

Amor

GOBIERNO DEL EDO. DE CAMPECHE
facturacionpuenteunidad@gmail.com
01(982)8259042
Calle 8 s/n entre 61 y Circuito B
aluartes

Tramo Puerto Real - Isla Aguada
GEC950401-659
Plaza: Puente de la Unidad
"Eugenio Echeverria Castellot"

Carril: 1
Folio: 9787928
31/08/2016 14:27:07
Clase:T01A NOR

Importe	Total
\$66.00	\$66.00

GOBIERNO DEL EDO. DE CAMPECHE
facturacionpuenteunidad@gmail.com
01(982)8259042

Calle 8 s/n entre 61 y Circuito B
aluartes

Tramo Puerto Real - Isla Aguada
GEC950401-659

Plaza: Puente de la Unidad
"Eugenio Echeverria Castellot"

Carril: 1
Folio: 9787928
31/08/2016 14:27:07
Clase:T01A NOR

Importe	Total
\$66.00	\$66.00

GOBIERNO DEL EDO. DE CAMPECHE
facturacionpuenteunidad@gmail.com
01(982)8259042
Calle 8 s/n entre 61 y Circuito B
aluartes

Tramo Puerto Real - Isla Aguada
GEC950401-659
Plaza: Puente de la Unidad
"Eugenio Echeverria Castellot"

Carril: 2
Folio: 962735
31/08/2016 21:40:43
Clase:T01A NOR

Importe	Total
\$66.00	\$66.00

GOBIERNO DEL EDO. DE CAMPECHE
facturacionpuenteunidad@gmail.com
01(982)8259042

Calle 8 s/n entre 61 y Circuito B
aluartes

Tramo Puerto Real - Isla Aguada
GEC950401-659

Plaza: Puente de la Unidad
"Eugenio Echeverria Castellot"

Carril: 2
Folio: 962735
31/08/2016 21:40:43
Clase:T01A NOR

Importe	Total
\$66.00	\$66.00

LOS KANGREJOS KING RESTAURANTE & TAQUERIA

MISABEL MARTINEZ GOMEZ

RFC Emisor: MACM85063165A

Domicilio Fiscal del Emisor:

CALLE AV. CARLOS SANZOS PEREZ No. Exterior 61-C Colonia
 CLAYTON Localidad CHAMPOTON Referencia 33 Y 35 Municipio
 CHAMPOTON Estado Campeche MEXICO CP. 24400

Sucursal: 1

RFC Receptor: IMM0603161LA

INSTITUTO MUNICIPAL DE LA MUJER IAS

Calle 50 No. Exterior SIN NUMERO Colonia PETROLERA Localidad CIUDAD
 DEL CARMEN Referencia ENTRE 31 Y 31 A Municipio CARMEN Estado
 Campeche MEXICO CP. 24180

Folio Fiscal:

14EF98A6-2346-4080-99D4-04E7DA551378

No. de Serie del CSD:

00001000000202237736

Lugar, Fecha y hora de emisión:

CHAMPOTON, CAMPECHE 2016-08-31T16:33:06

Efecto del Comprobante:

ingreso

Folio y Serie:

4413

Régimen Fiscal:

RÉGIMEN DE INCORPORACIÓN FISCAL

CANTIDAD	UNIDAD DE MEDIDA	NÚMERO DE IDENTIFICACIÓN	DESCRIPCIÓN	PRECIO UNITARIO	IMPORTE
1	N/A		CONSUMO DE ALIMENTOS	292.24	292.24
Motivo del Descuento:				Subtotal:	\$ 292.24
Moneda: PESOS Tipo de cambio:				Impuestos Traslados	
Fecha de Pago: EN UNA SOLA EXHIBICION				IVA 16.00%	\$ 46.76
Método de Pago: 01				TOTAL	\$ 339.00
Número de cuenta de Pago:					
Condiciones de Pago: NO APLICA					

Total con letra:

TRESCIENTOS TREINTA Y NUEVE PESOS, 00/100

Código digital del CFDI:

0114EF98A6-2346-4080-99D4-04E7DA551378|2016-08-31T16:35:40|MACM85063165A|IMM0603161LA|00001000000403258748

Código del SAT:

14EF98A6-2346-4080-99D4-04E7DA551378|2016-08-31T16:35:40|MACM85063165A|IMM0603161LA|00001000000403258748

Cadena Original del complemento de certificación digital del SAT

11014EF98A6-2346-4080-99D4-04E7DA551378|2016-08-31T16:35:40|MACM85063165A|IMM0603161LA|00001000000403258748

No. de Serie del Certificado del SAT: 00001000000403258748

Fecha y hora de certificación: 2016-08-31T16:35:40

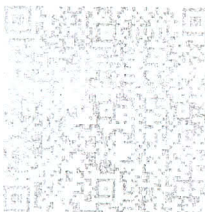

Este documento es una representación impresa de un CFDI

Emisor:

ESTACIONES DE SERVICIO AUTO SA DE CV
AV. JOSE VASCONCELOS, 0,390 PTE., COL. DEL VALLE
SAN PEDRO GARZA GARCIA, NUEVO LEON, MEXICO, C.P. 66220

ESA930602UV1

Sucursal:

9967 PERISUR
Av. Islas de Tris ,0,8, Col. Luis Donaldo Colosio
Ciudad del Carmen, Campeche, MEXICO, C.P. 24150

SIIC: 0000114087

Cliente:

INSTITUTO MUNICIPAL DE LA MUJER IAS
50 ENTRE 31 Y 31 A, S/N, 2, PETROLERA
CARMEN, CAMPECHE, MEXICO, C.P. 24180

IMM0603161LA



Table with 2 columns: Field Name and Value. Fields include Serie-Folio, Fecha Exped., Año-NoAprob., No Certificado, Cuenta Pago, Folio UUID, Certificado SAT, Fec Certificado, Fecha Emision, and Metodo de Pago.

Table with 8 columns: Descripcion, Unidad, Cantidad, Precio, IVA, IEPS, Subtotal, Total. Row 1: 4978677 32011 - MAGNA, Litro, 32.235, 12.0852, 60.4336, 0.0000, 389.5664, 450.0000

Summary table with 2 columns: Field Name and Value. Fields: SubTotal (389.5664), IEPS (0.0000), IVA (60.4336), Total (450.0000)

-Pago en una sola Exhibicion-

Total en Letra:

Cuatrocientos Cincuenta Pesos 00/100 M.N.

Observaciones:

Handwritten signatures and scribbles.

SELLO DIGITAL EMISOR:

ExsvVGa5+aabZaK4LVsaK041Hy1dmsO37AtpbavB6tk/r0BgtGgQUxmhJzu7wJ51NtZF1Poc5W0T2KXSVqVK0j9b3xmGldBpDHiYnprYgK9mG6ci/r95cwn19CUGUjzURGSi0oIp1NZ+rPt9sOZOzVIFP3e6ay3h+RZP5ac=

SELLO DIGITAL SAT:

whTt0V4i07p538u225YGr09UCP5QmPrPly
+4bnZF1X3i8H7acX3DrAOiSWHyXzqLNbbGrVMlzsRBuILGYrCKWok6NHAY87n0iX5ck6SEr1r/3j0S27g3GL/5iC0Crd30E5r8dEI39p0k
160AF8TlhZEnhlyc
+puIDu9q0JhXsmVY0PR9bVyiNfgDLFhlRc/2mWysIIDMnLv2F40kVVTJGlnqMEmdQzd3rQM6mkSWFKL20OosmR7+TQuFTc
+zfyV1+b7cbvDRIPf3D0sFeN1w5mT7bEFx3aED9Xy3fHcQNsQrg7xy2koPNg5qQU8jdBXXyROERz/6UFc+7tw==

CADENA ORIGINAL DEL COMPLEMENTO DE CERTIFICACION DIGITAL DEL SAT:

|| 01|07EDDC3-1FAA-4D99-A09A-C5429A0CC14E|2016-08-31T13:44:21|
ExsvVGa5+aabZaK4LVsaK041Hy1dmsO37AtpbavB6tk/r0BgtGgQUxmhJzu7wJ51NtZF1Poc5W0T2KXSVqVK0j9b3xmGldBpDHiYnprYgK9mG6ci/r95cwn19CUGUjzURGSi0oIp1NZ+rPt9sOZOzVIFP3e6ay3h+RZP5ac=|00001000000402846635|



Handwritten number 100029

** BBVA BANCOMER, S.A. **

RFC BBA830831LJ2

FECHA HORA CAJERO

16/09/02 12:26 MMD503

DEPOSITO EN EFECTIVO

CLIENTE: INSTITUTO MUNICIPAL

DE LA MUJER I A S

UBICADO EN: SUC.CD DEL CARM

CARMEN CA

FECHA DE APLICACION:16/09/02

FOLIO NUMERO:2809 AUT:400012

CUENTA/TARJETA DE ABONO *****2501

IMPORTE \$79.00

EFEC. DEPOSITADO \$90.00

CAMBIO ENTREGADO \$11.00

CAMBIO EN RECIBO

LA TARJETA DE CREDITO BANCOMER

ES LA MAS COMPLETA Y TE OFRECE

LOS MEJORES BENEFICIOS.

CARMEN

FECHA DE APLICACION

FOLIO NUMERO

CUENTA/TARJETA DE ABONO

IMPORTE

EFEC. DEPOSITADO

CAMBIO ENTREGADO

CAMBIO EN RECIBO

LA TARJETA

ES LA MAS COMPLETA

Y TE OFRECE

1609029



Usr: supervisor
Rep: rptPoliza

INSTITUTO MUNICIPAL DE LA MUJER I A S ESTADO DE CAMPECHE

Póliza: E00150 Del 31/08/2016

Fecha y hora de Impresión | 15/sep/2016 12:51 p. m.
Página | 1

Concepto: Viaticos compra de material para curoso de tejido y de bordado en tela

Beneficiario: **DORA MARIA MENDOZA GOMEZ**

Folio / Cheque :
transferencia

No	Cuenta	Descripción de la cuenta	Cargo	Abono	Concepto del movimiento
0001	1123-1-02-01-14	DORA MARIA MENDOZA GOMEZ	\$1,000.00		gastos a comprobar
0002	1112-1-01-01	Cta número 0168832501		\$1,000.00	gastos a comprobar
Sumas iguales =>			<u>1,000.00</u>	<u>1,000.00</u>	

31/8/2016

BBVA-Bancomer



31/08/2016 12:38:43 PM

COMPROBANTE

Trasposos a terceros - Realizar una operación - MN - Cuenta con / sin chequera

INSTITUTO MUNICIPAL DE LA MUJER I A S

31/08/2016

Resultado del traspaso

Cuenta de retiro:	0168832501
Cuenta de depósito:	2687545657
Nombre del tercero:	DORA MARIA MENDOZA GOMEZ
Importe:	\$1,000.00
Fecha de operación:	31/08/2016
Folio de internet:	0076970009

i La comisión por operación será aplicada el fin de mes y dependerá de la tarifa contratada para su servicio de Banca en Línea.

i El envío de los fondos en la cuenta del beneficiario quedará efectuado en el transcurso del día. Le recomendamos verificar su aplicación en la opción de Saldos y movimientos de su cuenta de retiro.

BBVA BANCOMER, S.A., INSTITUCION DE BANCA MULTIPLE, GRUPO FINANCIERO BBVA BANCOMER.

Cerrar

Imprimir

1123 - 1 - 02.01 - 1000 -

1112 - 1 - 01.01 -

1000 -

E. MENDOZA



INSTITUTO MUNICIPAL DE LA MUJER IAS
DIRECCION
COORDINACION ADMINISTRATIVA
OFICIO DE COMISION



PERSONAL COMISIONADO, NOMBRE Y CARGO
C.DORA MARIA MENDOZA GÓMEZ-COORDINADORA DE PROGRAMAS Y PROYECTOS C. MARIA GUADALUPE GARCIA MAGAÑA-AUXILIAR ADMINISTRATIVO
MOTIVO DE LA COMISION
COMPRA DE MATERIAL REQUERIDO: PARA EL CURSO TEJIDO Y BORDADO EN TELA
LUGAR DE LA COMISION
CHAMPOTON, CAMPECHE
PERIODO DE LA COMISION
DÍA 31 DE AGOSTO DE 2016

Vo. Bo.

C. DORA MARIA MENDOZA GÓMEZ
COORD. PROGRAMAS Y PROYECTOS

SOLICITO

MTRA. MIREYA DEL CARMEN LÓPEZ PEÑA
DIRECTORA IMMC

E 00150



INSTITUTO MUNICIPAL DE LA MUJER IAS
DIRECCIÓN
 COORDINACIÓN ADMINISTRATIVA



OFICIO DE COMISIÓN

SOLICITUD DE VIATICOS

N° 44

N° de Días 2 del 31-ago-16 Al 31-ago-16 N° de comisionados: 2

Lugar: CHAMPOTÓN Responsable de la comisión:

NOMBRE Y CARGO: C. DORA MARIA MENDOZA GÓMEZ-COORD. PROGRAMAS Y PROYECTOS
C. MARIA GUADALUPE GARCIA MAGAÑA-AUXILIAR ADMINISTRATIVO

MOTIVO COMPRA DE MATERIAL REQUERIDO PARA EL CURSO TEJIDO Y BORDADO EN TELA

Tipo de Transporte: VEHICULO Datos del Vehículo: AVEO Marca: CHEVROLE Modelo: 2012
 Color: BCO. Placas: DHF7948 Otros: _____

SOLICITUD DE RECURSOS ECONOMICOS

Peaje:	<u>\$ 150.00</u>	Hospedaje:	<u>\$ -</u>
Combustible:	<u>\$ 500.00</u>	Otros gasto:	<u>\$ -</u>
Alimentos:	<u>\$ 350.00</u>	Total:	<u>\$ 1,000.00</u>

REVISÓ
 CPA. MARIA ANTONIA SANCHEZ DAMIAN
 COORDINADOR ADMINISTRATIVO

Vo.Bo.
 MTRA. MIREYA DEL CARMEN LOPEZ PEÑA
 DIRECTORA DEL INSTITUTO MUNICIPAL DEL CARI

Recibí del Instituto Municipal de la Mujer IAS la cantidad de: _____ SON:(MIL PESOS 00/100 MN)

Por concepto de: VIÁTICOS A CHAMPOTÓN, CAMPECHE

Fecha: 31-ago-16 **RECIBI**
 C. DORA MARIA MENDOZA GÓMEZ

NOTA: Se hace de su conocimiento que al término de la comisión deberá entregar detallado su oficio de comisión y entregará la documentación comprobatoria de viáticos, máximo 48 horas naturales del término de la comisión, de lo contrario, se le descontara en la proxima quincena.

500150



UNIDOS PODEMOS
MUNICIPIO DE CARMEN 2015-2018

CONVOCATORIA



Instituto Municipal
de la Mujer de Carmen

El Instituto Municipal de la Mujer de Carmen, hace una cordial invitación a todas las mujeres en general a participar en el curso:

TEJIDO Y BORDADO EN TELA

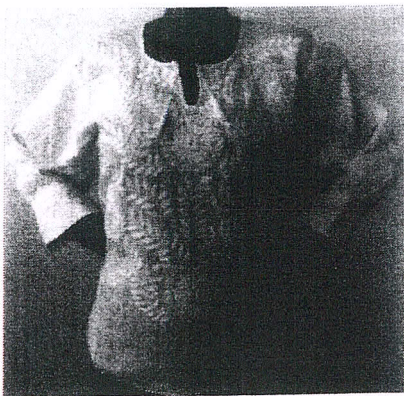

Fecha:

Martes – Jueves – Viernes

Duración: 3 meses

Hora:

9:30 a 11:30 hrs.

Lugar:

Instalaciones del Instituto
Municipal de la Mujer

Inicio

1 de Septiembre de 2016

Requisitos

-Copia IFE – Copia CURP

-Copia Comprobante de Pago de Fianza T/Infantil

Inscripciones Gratis

Centro de Justicia para la Mujer
Calle 50 por 31, Col. Petrolera S/N

Tel (938) 286-0967

immc2004@hotmail.com

2016